

Modelo: IIR-135 - GAMA RENTAL

TRIFÁSICO - 400/230 V | 1.500 R.P.M. | 50 Hz

Grupo electrógeno RENTAL con CUADRO MANUAL.



Imágenes orientativas.

PRP

POTENCIA CONTINUA: 125 kVA

PRP "Prime Power" norma ISO 8528-1

LTP

POTENCIA EMERGENCIA: 135 kVA

LTP "Limited Time Power" norma ISO 8528-1

MOTOR

| MARCA | MODELO |
|-------|--------|
| FPT | N45TM3 |

ALTERNADOR

| MARCA | MODELO |
|-----------|-------------|
| MECC-ALTE | ECP 34-1L/4 |

| VOLTAJE | HZ | FASE | COS Ø | PRP kVA/kW | LTP kVA/kW | AMP. (LTP) |
|---------|----|------|-------|------------|-------------|------------|
| 400/230 | 50 | 3 | 0,8 | 124,2/99,4 | 137,0/109,6 | 197,93 |

Modelo: IIR-135 - GAMA RENTAL

TRIFÁSICO - 400/230 V | 1.500 R.P.M. | 50 Hz

CARACTERÍSTICAS DEL MOTOR

| MARCA | MODELO |
|-------|--------|
| FPT | N45TM3 |

Datos generales

| | |
|---------------------------|-----------|
| Potencia PRP (kWm) | 107.20 |
| Potencia LTP (kWm) | 118.20 |
| Nº cilindros | 4 |
| Cilindrada (L) | 4.50 |
| Diámetro por carrera (mm) | 104 x 132 |
| Ratio de compresión | 17.50 |
| Sistema de refrigeración | LIQUIDO |
| Inyección | DIRECTO |
| Aspiración | TURBO |
| Regulador de serie | MECÁNICO |
| Acoplamiento volante | 3 - 11,5" |

Sistema de lubricación

| | |
|----------------------------------|-------|
| Capacidad Aceite (L) | 12.80 |
| Consumo del aceite (%) | 0.10 |
| Min. alarma presión aceite (bar) | - |

Sistema de ventilación

| | |
|---|---------|
| Caudal de refrigeración de aire (m³/h) | 7920427 |
| Caudal aire en combustión (m³/h) | 427.00 |
| Máx. contrap. para el ventilador (mbar) | - |

Sistema de escape

| | |
|--------------------------------|-----|
| Caudal gases de escape (m³/h) | 538 |
| Contrapresión de escape (mbar) | 50 |
| Temp. gases de escape (°C) | 540 |

Sistema eléctrico

| | |
|---------------------|-----|
| VDC (V) | 12 |
| Batería (Ah) | 100 |
| Motor arranque (kW) | 3 |



ERLUX S.A de C.V
C/Luis Pasteur #86 Parque Ind. Cuamatla, Cuautitlán Izcalli, Edo. De Mex. Cp. 54730
DELEGACIONES EN LEÓN, MONTERREY y PUEBLA
LADA sin costo:01 (800) 8906674 // www.erlux.com.mx

Modelo: IIR-135 - GAMA RENTAL

TRIFÁSICO - 400/230 V | 1.500 R.P.M. | 50 Hz

CARACTERÍSTICAS DEL ALTERNADOR

| MARCA | MODELO |
|-----------|-------------|
| MECC-ALTE | ECP 34-1L/4 |

Datos generales

| | |
|-----------------------|-------|
| Potencia PRP (kWA) | 130 |
| Potencia LTP (kWA) | 143 |
| Eficiencia Alt. 3/4 % | 93.20 |
| Eficiencia Alt. 4/4 % | 92.70 |
| Nº Polos | 4 |
| Regulador de tensión | DSR |
| Nº hilos | 12 |
| Aislamiento | H |
| Xd (%) | 214 |
| X'd (%) | 17.20 |
| X | 6.80 |
| Grado de protección | IP23 |

CONSUMO DEL GRUPO ELECTRÓGENO

| % POTENCIA UTILIZADA | LITROS/HORA |
|----------------------|-------------|
| 50% | 14.40 |
| 75% | 21.60 |
| 100% | 27.60 |

DIMENSIONES, CAPACIDADES, PESO APROXIMADO Y NIVEL SONORO

| Dimensiones (mm) | | |
|------------------|-------|------|
| LARGO | ANCHO | ALTO |
| 2990 | 1140 | 1900 |

| DEPÓSITO DE COMBUSTIBLE (L) | PESO (kg) |
|-----------------------------|-----------|
| 480 | 2070 |

| NIVEL SONORO (dB (A)) |
|-----------------------|
| 64dB(A)@7m |



ERLUX S.A de C.V
 C/Luis Pasteur #86 Parque Ind. Cuamatla, Cuautitlán Izcalli, Edo. De Mex. Cp. 54730
 DELEGACIONES EN LEÓN, MONTERREY y PUEBLA
 LADA sin costo:01 (800) 8906674 // www.erlux.com.mx

Modelo: IIR-135 - GAMA RENTAL

TRIFÁSICO - 400/230 V | 1.500 R.P.M. | 50 Hz

GRUPO ELECTRÓGENO INMESOL

DESCRIPCIÓN GENERAL

El grupo electrógeno “INMESOL” es una máquina de generación de energía eléctrica que se utiliza en aquellos lugares **donde no hay suministro de red** o bien cuando se produzca un fallo de la RED ELÉCTRICA.

Los elementos móviles, correa de distribución, ventilador, etc, y aquellas partes que durante el funcionamiento adquieren altas temperaturas, colector de escape, etc, incluyen sus correspondientes protecciones, cumpliendo los requisitos de la Directiva de Seguridad en Máquinas **2006/42**.

NORMATIVA

INMESOL, S.L. empresa con sistema de certificación integrado de calidad ISO 9001 y medio ambiente ISO 14001 en:

Diseño, fabricación, comercialización y asistencia técnica de grupos electrógenos, torres de iluminación, moto-soldadoras, generadores con toma de fuerza tractor y sistemas de generación híbridos.

Los grupos electrógenos INMESOL cumplen la legislación Europea y disponen del marcado CE, que incluye las siguientes Directivas:

- 2006/42/CE relativa a la Seguridad de Máquinas.
- 2005/88/CE relativa a las Emisiones Sonoras en el entorno debidas a las máquinas de uso al aire libre (modifica a la 2000/14/CE).
- 2014/30/UE relativa a Compatibilidad Electromagnética.
- 2014/35/UE relativa a Seguridad Eléctrica, material eléctrico destinado a utilizarse con determinados límites de tensión
- 2002/88/CE y 2004/26/CE que modifican la 97/68/CE, sobre la emisión de gases y partículas contaminantes procedentes de los motores de combustión interna que se instalan en las máquinas móviles no de carretera.

Internacional

Así mismo cumple con la Legislación y Normativa Internacional:

- “Reglamento Técnico sobre Seguridad de Maquinaria

y Equipos” N° 753, que deroga las normas GOST R, para las exportaciones a Rusia.

- Resolución n° 90708 del 30 de Agosto 2013 Reglamento Técnico de Instalaciones Eléctricas RETIE expedido por el Ministerio de Minas y Energía Sección 20.21 Motores y generadores Eléctricos, para las exportaciones a Colombia.

Las potencias son para unas condiciones ambientales de referencia: 100 kPa de presión barométrica, 25° C y 30% de humedad relativa. Se definen según ISO 8528 y ISO 3046.

PrimePower (PRP) “Servicio Principal”: Es aplicable para grupos electrógenos que funcionan como fuente principal de energía eléctrica. Es sobrecargable un 10% en puntas de tiempo limitado, máximo 1 cada 12 horas..

StandbyPower (LTP) “Servicio de Emergencia” es aplicable para grupos electrógenos que funcionan al fallar la Red Eléctrica. Esta potencia NO es SOBRECARGABLE.

No obstante, para lograr una larga vida del motor, se recomienda que la carga media de potencia activa (kW) conectada al grupo electrógeno en cualquier periodo de 24 horas de funcionamiento, no sea superior a los siguientes valores:

- En Servicio Principal, al 70% de la potencia PRP.
- En Servicio de Emergencia por fallo de red, al 80% de la potencia LTP.

Modelo: IIR-135 - GAMA RENTAL

TRIFÁSICO - 400/230 V | 1.500 R.P.M. | 50 Hz

RR GAMA
RENTAL

Alcance de suministro



Conjunto motor / alternador acoplado e instalado mediante soportes antivibratorios en chasis de perfil de acero de alta resistencia electro-soldado y posteriormente tratado con productos decapantes para aplicación de capa de fosfato de zinc y pintura poliéster (QUALICOAT).

Cabina de acero insonorizada con lana de roca ignífuga, con tratamiento decapantes para aplicación de capa de fosfato de zinc y pintura poliéster (QUALICOAT).

Motor auto refrigerado con ventilador mecánico soplante.

Silencioso residencial de atenuación -35 db(A) con salida de gases al exterior con tapa de protección.

Ganchos de izado para elevación con grúa.

Alojamiento para enganches de grúa para movilidad.

Anclaje para gancho de arrastre.

Tapa registro llenado de agua en radiador en carrocería.

Registro fácil limpieza y sustitución de radiador.

Tanque metálico de combustible, para trabajar 24 horas y protección de derrame de líquidos al exterior.

Registro de gran dimensión, para limpieza del tanque de combustible.

Tapón de drenaje y limpieza depósito combustible.

Tapón de llenado de combustible exterior con llave de seguridad.

Protección de seguridad en partes calientes y móviles y de voltaje.

Bomba manual de extracción de aceite del cárter del motor.

Chasis predispuesto para instalación de kit de transporte.

Parada de emergencia con pulsador en el exterior.

Batería de arranque "sin mantenimiento" con cableado e instalación al motor con protección de bornas

Alternador de carga batería con toma de tierra.

Alternador auto excitado y auto regulado.

Cuadro eléctrico de control y potencia con central de protección y control e instrumentos de medida y configuración para lectura de magnitudes eléctricas, tensión, combustible, horas de funcionamiento, etc. con arranque por señal

Protección magnetotérmica 4P y protección diferencial regulable

Instalación de toma tierra prevista para pica (pica no incluida).

Salida vertical para aire caliente

Desconector de batería

Portadocumentos

OPCIONALES

Resistencia de precaldeo

Cargador de batería

Bomba de trasiego combustible.

Alternador con protección ambiental Total Plus.

Color diferente.

Cuadro externo para cable rígido.

Kit válvulas 3 vías para conexión de tanque de combustible exterior (maneta única opcional).

Kit enchufes rápido tanque de combustible exterior.

Cuadro de conmutación para convertir el grupo manual en automático.

Selector cambio de voltaje y frecuencia (50 Hz - 60 Hz).

Kit de bases de fuerza

Luz auxiliar interior cabina insonorizada.

V1 GRUPO PREDISPUESTO PARA AUTO

V2 GRUPOS AUTOMÁTICOS CON CONMUTACIÓN Y PROTECCIÓN MAGNETOTÉRMICA

V3 GRUPO AUTOMÁTICO SIN CONMUTACIÓN Y PROTECCIÓN MAGNETOTÉRMICA DE 4 POLOS CON CUADRO DE CONMUTACIÓN SEPARADO



C/Luis Pasteur #86 Parque Ind. Cuamatla, Cuautitlán Izcalli, Edo. De Mex. Cp. 54730
DELEGACIONES EN LEÓN, MONTERREY y PUEBLA
LADA sin costo:01 (800) 8906674 // www.erlux.com.mx

Modelo: IIR-135 - GAMA RENTAL

TRIFÁSICO - 400/230 V | 1.500 R.P.M. | 50 Hz

CUADRO DE CONTROL MANUAL DSE 6010 MKII

Cuadro de CONTROL MANUAL, PROTECCIÓN Y DISTRIBUCION, montado sobre el grupo electrógeno en carpintería metálica con central de protección del motor, DSE 6010 MKII.



Imágenes orientativas.

Dispone de:

1. PULSADOR DE PARO DE EMERGENCIA

2. PROTECCIONES:

Protección Magnetotérmica.

Protección Diferencial

Fusibles de protección aparata de control

Modelo: IIR-135 - GAMA RENTAL

TRIFÁSICO - 400/230 V | 1.500 R.P.M. | 50 Hz

CUADRO DE CONTROL MANUAL DSE 6010 MKII

3. CENTRAL DE CONTROL Y PROTECCIÓN DSE 6010 MKII

PANTALLA DIGITAL DE LCD:

Dispone de una pantalla digital de LCD, que permite una fácil lectura de la información referente al MOTOR, ALTERNADOR y CARGA. Lecturas que pueden realizarse:

| MOTOR | ALTERNADOR Y CARGA |
|------------------------------------|--|
| Temperatura refrigerante | Voltajes entre fases y entre fases y neutro. |
| Presión aceite | Intensidades |
| Velocidad de giro (r.p.m) | Frecuencia |
| Nivel de combustible | |
| Voltaje de batería | |
| Voltaje del alternador de batería. | |
| Horas de funcionamiento | |
| Número de arranques | |

CONTROL DEL GRUPO:

ARRANCA y PARA el grupo de forma MANUAL.

Posibilidad de hacerlo de forma AUTOMÁTICA mediante ARRANQUE POR SEÑAL.

PROTECCIÓN DEL MOTOR Y ALTERNADOR, CON LAS ALARMAS ACTIVADAS:

| MOTOR | ALTERNADOR |
|--|-------------------------------|
| Baja Presión de aceite. | Bajo y Alto Voltaje |
| Alta Temperatura del refrigerante. | Baja y alta Frecuencia |
| Baja y Alta Tensión de las baterías. | Sobrecarga por Intensidad (A) |
| Fallo del alternador de carga baterías | |
| Bajo nivel de combustible. | |

OTRAS CARACTERÍSTICAS:

| | |
|--|--|
| El reloj en tiempo real permite un registro de los 50 últimos eventos. | Completamente configurable mediante software y PC. |
| Entradas y salidas configurables. | Comunicación por cable USB para control remoto |
| Alarmas y temporizadores configurables. | Reloj programador con múltiples eventos de mantenimiento que pueden configurarse para un óptimo funcionamiento del motor. Programación semanal y/o mensual hasta 8 arranques y paradas por semana. |
| Conectividad USB | CONFIGURACIONES ALTERNATIVAS, que amplían las posibilidades del régimen de trabajo. |

Modelo: IIR-135 - GAMA RENTAL

TRIFÁSICO - 400/230 V | 1.500 R.P.M. | 50 Hz

CUADRO DE CONTROL MANUAL DSE 6010 MKII

4. PROTECCIONES

| PROT. MAGNETOT. (A) | PROTECCIÓN DIFERENCIAL | DISTRIBUCIÓN |
|---------------------|------------------------|--------------|
| 250A, 4P | Electrónico regulable | Bornero |

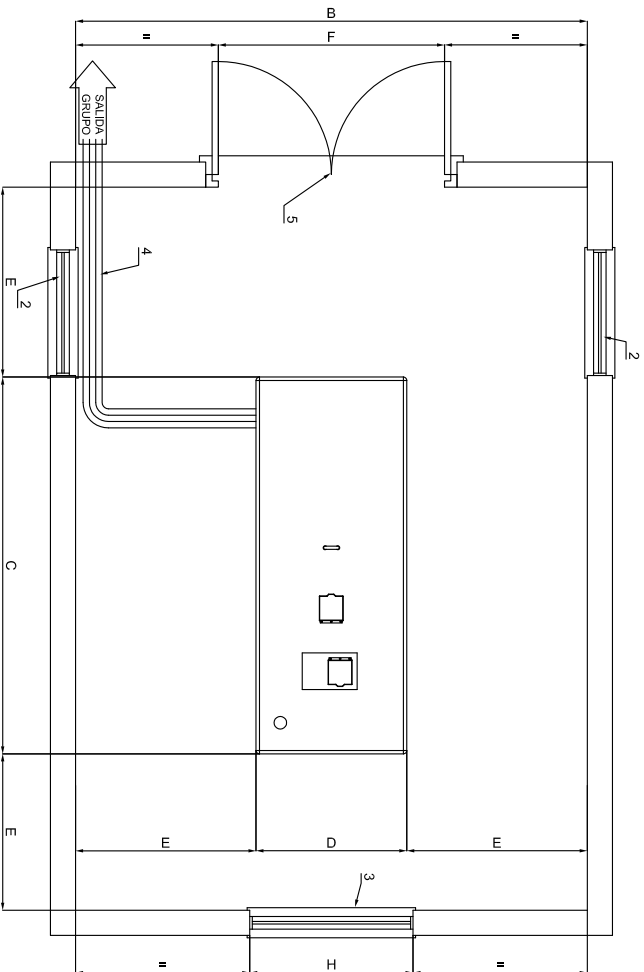
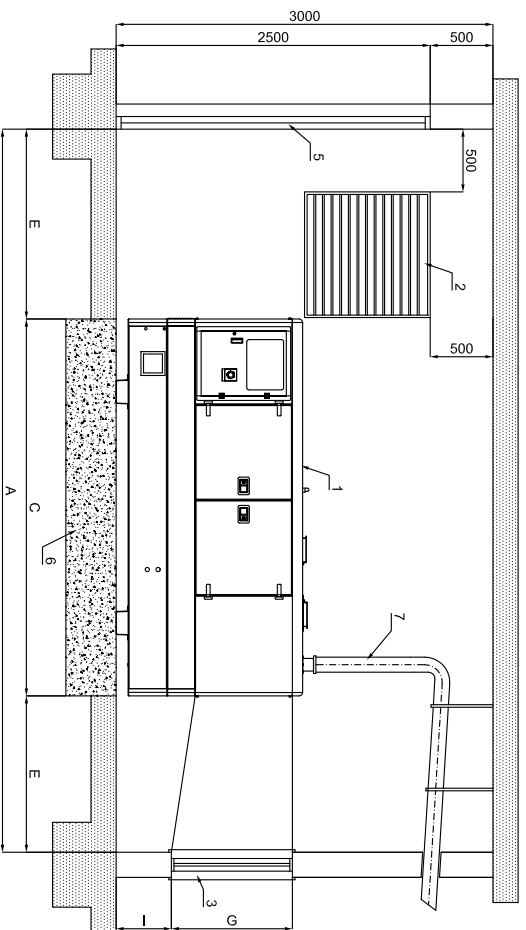

| POTENCIA (Kva) | DIMENSIONES MINIMAS DE SALA SEGUN POTENCIA | | | | | | | | | SECCION HUECO ENTRADA AIRE |
|-------------------------|--|------|------|------|------|------|------|------|-----|----------------------------|
| | A | B | C | D | E | F | G | H | I | |
| 8-15 ABATIBLE | 3365 | 2800 | 1365 | 800 | 1000 | 900 | 700 | 850 | 450 | 2x0,50 m ² |
| 10-15 | 3600 | 2900 | 1600 | 900 | 1000 | 1100 | 700 | 850 | 450 | 2x0,50 m ² |
| 20-30 | 4000 | 2950 | 2000 | 950 | 1000 | 1200 | 750 | 850 | 450 | 2x0,50 m ² |
| 40-60-75 | 4500 | 3100 | 2500 | 1100 | 1000 | 1400 | 900 | 1100 | 450 | 2x0,90 m ² |
| 85-105-130 | 5000 | 3200 | 3000 | 1200 | 1000 | 1400 | 900 | 1100 | 450 | 2x1,00 m ² |
| 150-180-200-250 | 5600 | 3350 | 3600 | 1350 | 1000 | 1550 | 1150 | 1300 | 500 | 2x2,50 m ² |
| 300-400 | 6200 | 3600 | 4200 | 1600 | 1000 | 1800 | 1250 | 1600 | 650 | 2x3,00 m ² |
| 450-470-500-510-630-650 | 6800 | 4000 | 4800 | 2000 | 1000 | 2200 | 1300 | 1800 | 725 | 2x3,50 m ² |

- NOMENCLATURA**
- GRUPO ELECTROGENO
 - HUECO ENTRADA DEL AIRE
 - TUNEL EXPULSION DEL AIRE
 - BANDEJA PASACABLES
 - PUERTA DE ACCESO
 - BASE HORMIGON ARMADO H-175
 - TUBO DE ESCAPE

CALCULO ESPESOR LOSA DE HORMIGON

$$E = \frac{W}{d \times D \times C}$$

E = altura bloque de hormigon
 W = peso total grupo electrogeno
 d = densidad del hormigon (2400 kg/m³)
 D = anchura bloque de hormigon (m)
 C = longitud bloque de hormigon (m)

EL Ø DE LA TUBERIA DE EXTENSION DEL ESCAPE PUEDE SER EL MISMO QUE EL DEL SILENCIADOR HASTA 5 m. PARA DISTANCAS MAYORES DE 5 m. DEBE AUMENTARSE EL Ø DE LA TUBERIA 10 mm POR CADA 10 m MAS DE DISTANCIA ENTRE EL GRUPO ELECTROGENO Y LA SALIDA EXTERIOR

| | | | |
|---|------------|-------------------------------------|--------------------|
| | | PROYECTO: GRUPO INSONORIZADO | |
| Esta documentación es propiedad de NIMESOL. Toda reproducción, total o parcial, sin el consentimiento expreso de NIMESOL, quedará sujeta a las sanciones previstas en la legislación aplicable. | | | |
| CODIGO | FECHO | ESCALA | |
| MODIFICADO | AGUILAR | 02-Ene-2015 | MATERIAL |
| DESBROADO | J.GEBELAR | 27-Feb-2008 | TOLERANCIA GENERAL |
| DESBROADO | J.L.SOLANO | 04-Oct-2012 | UDS. |
| DENOMINACION: GRUPO INSONORIZADO DIMENSIONES DE SALA | | EXPEDIENTE: | |
| | | Nº MODI | MARCA |
| | | Nº PLANO | |